Aménagement d'une liaison douce rue de la Liberté

à Miniac-Morvan (35540)

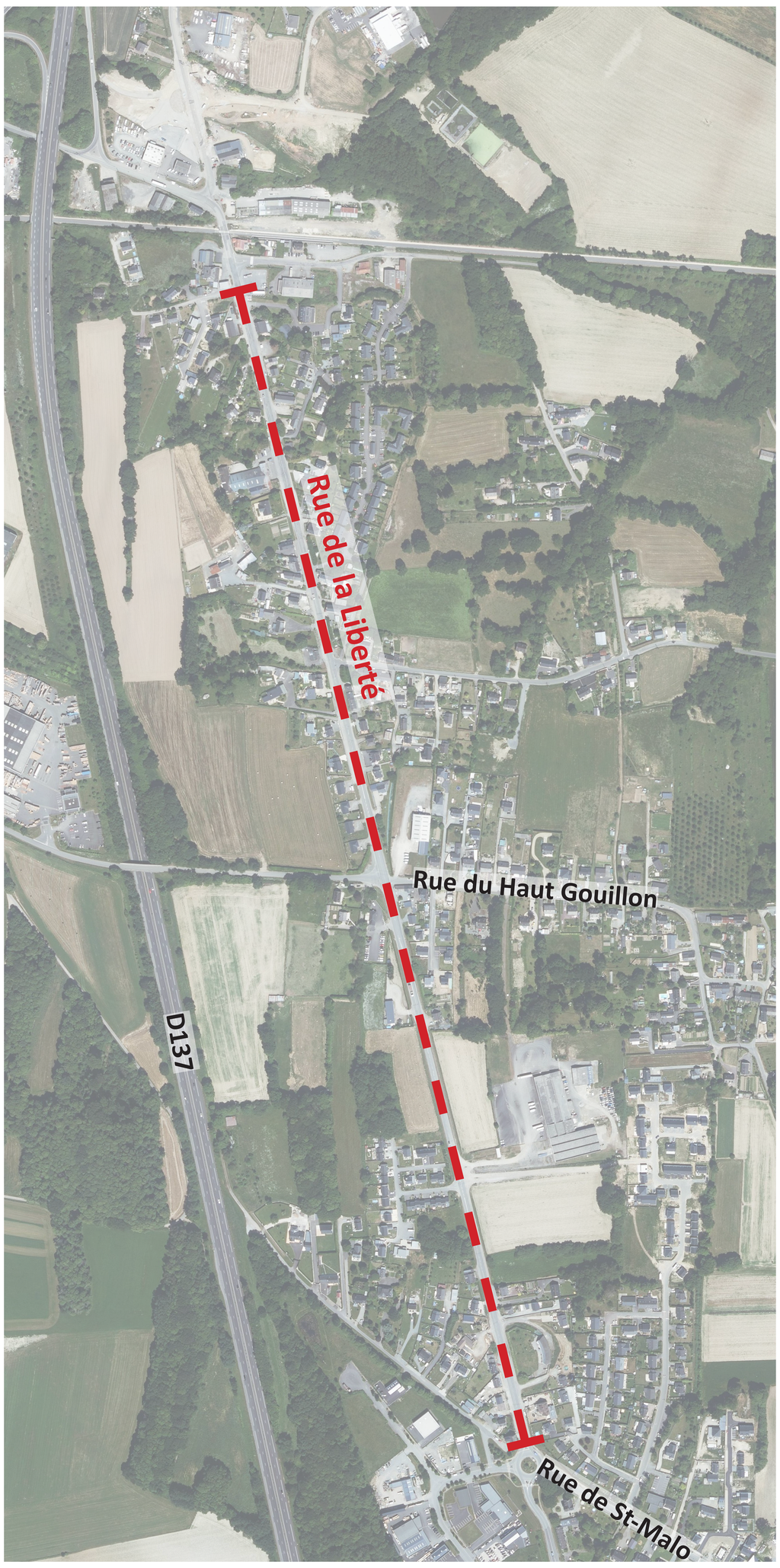

Démarrage des travaux : Février 2025

Durée des travaux : 6 mois

Avec la participation de :

Ille & Vilaine
LE DEPARTEMENT

Maitrise d'ouvrage

Commune de Miniac Morvan
Place de la Mairie
35540 MINIAC-MORVAN

Maitrise d'œuvre

Atelier Bouvier Environnement
Urbanisme - Paysage - Ingénierie
12 allée de la Grande Egalonne
35740 PACE

Entreprise

COLAS France - Etablissement COTE D'EMERAUDE
2 - 4 Rue du Grand Rhinolophe
ZA Actipole
35540 MINIAC-MORVAN

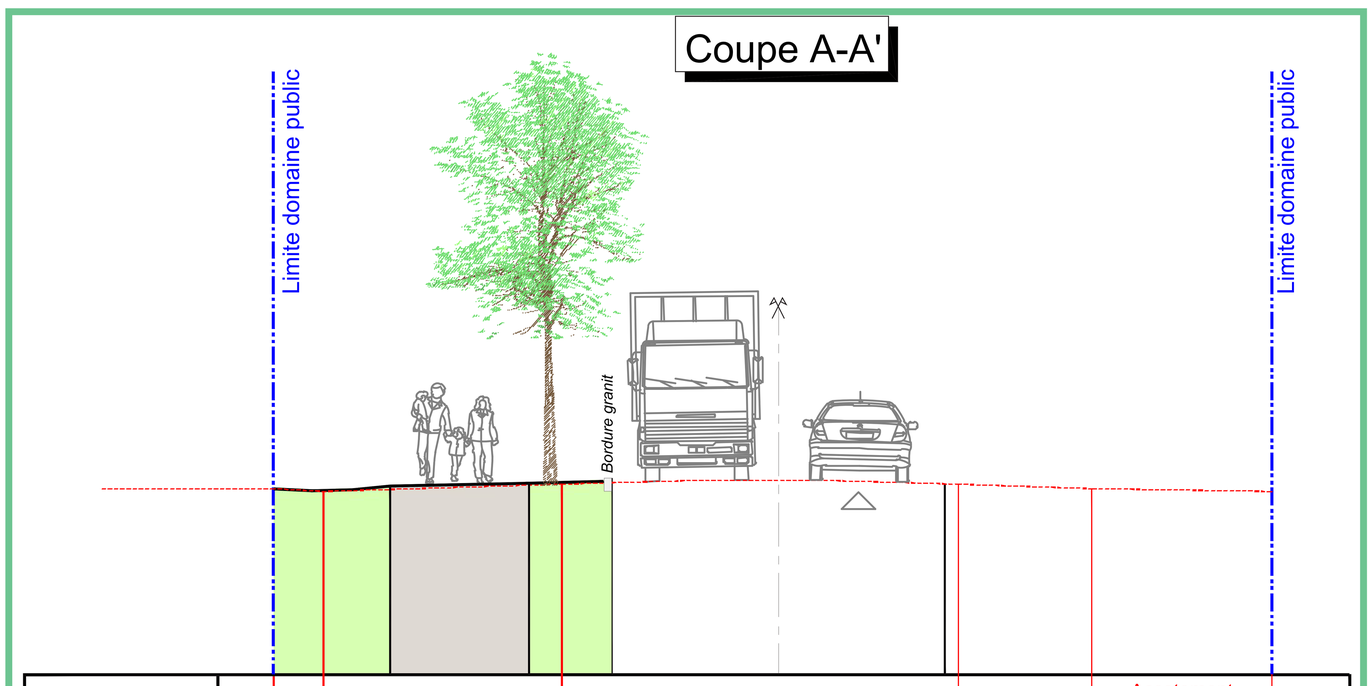
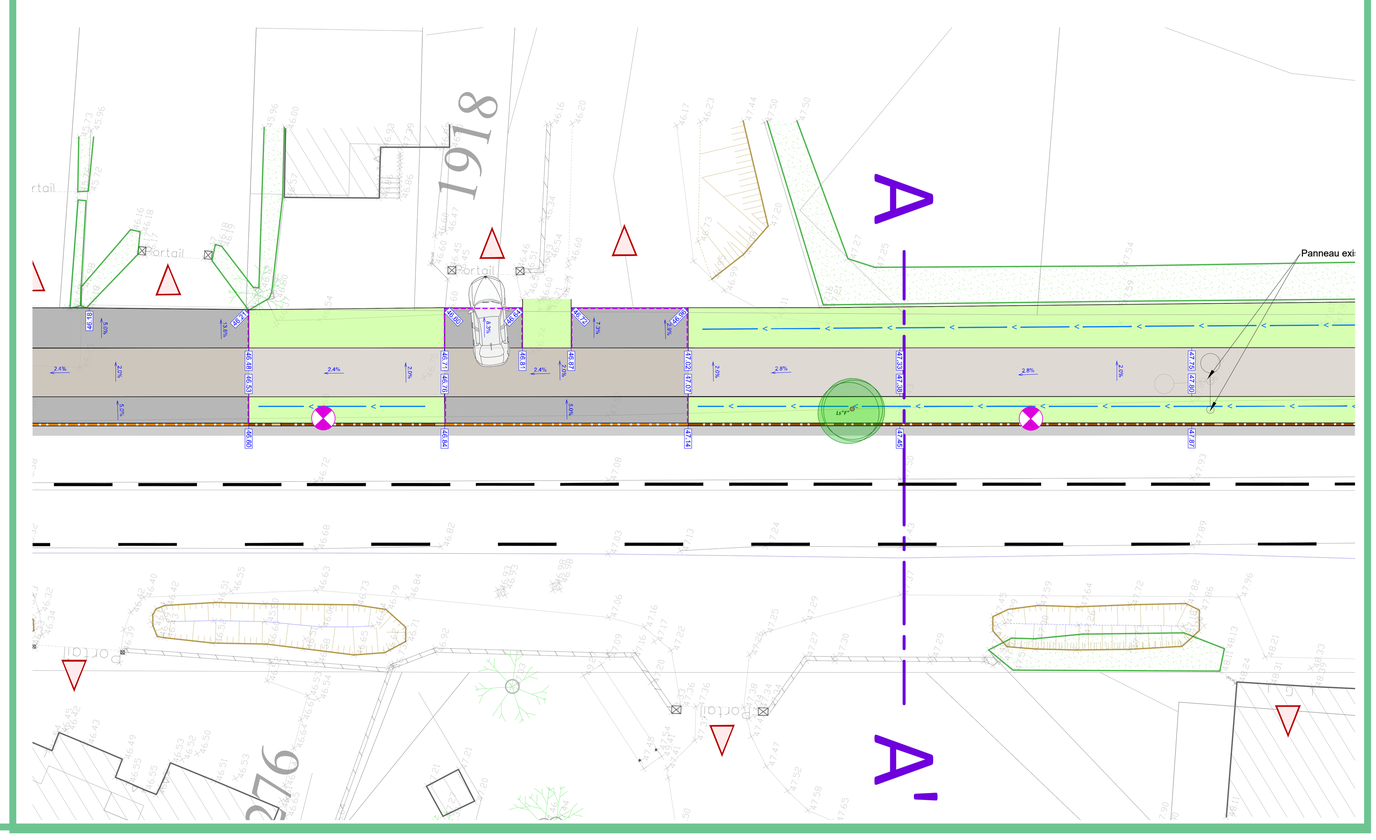
Terrain actuel		Accot. enherbé	Accotement		Voirie	Accotement	Accotement enherbé
Largeur TN		0.90	4.25		7.15	2.40	3.25
Projet		Noue engazonnée	Liaison douce Béton balayé	Bande gazon	Voirie existante		
Largeur Projet		2.10	2.50	1.50	6.00